



IBS 1.1.26

SERVICIO DE MANEJO DE RESIDUOS SÓLIDOS

Fecha: 01/04/2026

ÁREA DE APARCAMIENTO PARA VEHÍCULOS DE RECOLECCIÓN DE RESIDUOS

El Ayuntamiento Municipal de El Cercado dispone de un área destinada al aparcamiento de los vehículos utilizados en el servicio de recolección de residuos sólidos, con dimensiones aproximadas de 25.56 metros de largo por 7.4 metros de ancho, proporcionando un espacio funcional para el resguardo de las unidades operativas.

Esta área se encuentra ubicada en la calle Duarte del municipio de El Cercado, en un espacio abierto que facilita el acceso y la maniobrabilidad de los vehículos de recolección, contribuyendo a la eficiencia en las labores diarias de limpieza y manejo de residuos.

El área de aparcamiento cuenta con un sistema de seguridad compuesto por 3 cámaras de vigilancia, así como la presencia de un vigilante, garantizando la protección de los equipos y vehículos. Este espacio está destinado exclusivamente al parqueo de las unidades de recolección, asegurando su organización y disponibilidad para el servicio comunitario.





Ayuntamiento Municipal El Cercado



Código Institucional: 7025
RNC: 430004792

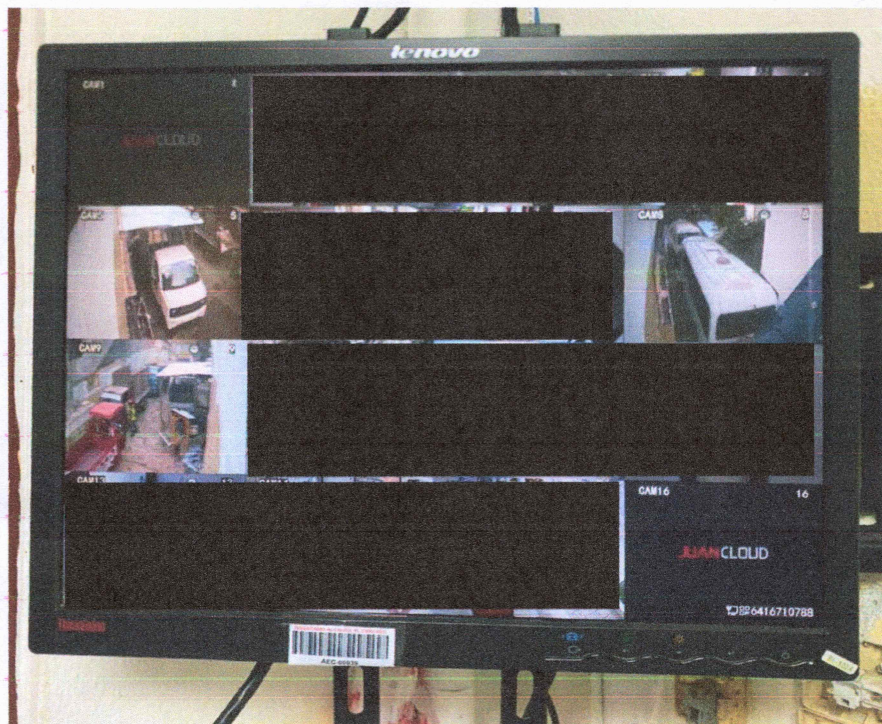



Ayuntamiento Municipal El Cercado



Código Institucional: 7025
RNC: 430004792

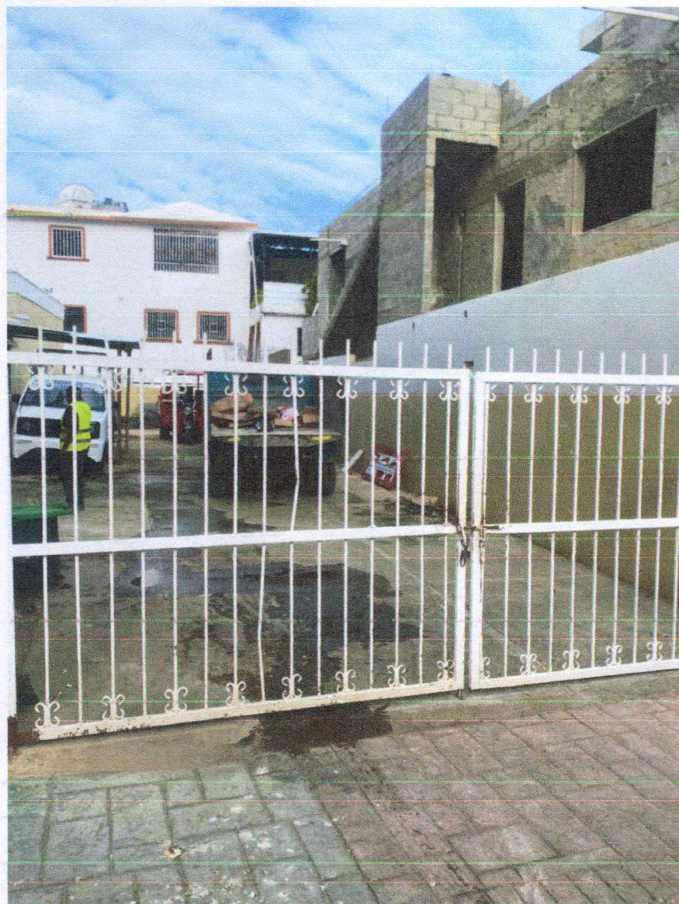

Manuel Hernández Sánchez
Enc. Unidad De Gestión Ambiental Municipal

